Liturgie II

Orde van dienst

Van zondag 14 juni 2020

Voorganger ds. R.G.E.Lutmers

Organist: Hans Jacobi

Voorbereiding

Orgelspel

Verwelkoming door de gastheer/gastvrouw

Aansteken van de paaskaars

(gemeente gaat staan)

Aanroeping

We luisteren naar Psalm 100 geheel

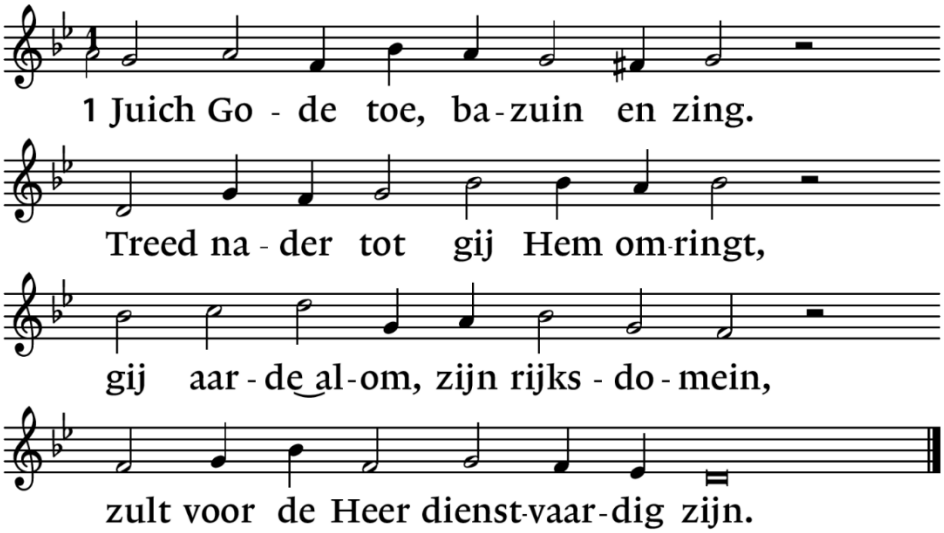

2 Roep uit met blijdschap: 'God is Hij.
Hij schiep ons, Hem behoren wij,
zijn volk, de schapen die Hij hoedt
en als beminden weidt en voedt.'

3 Treed statig binnen door de poort.
Hier staat zijn troon, hier woont zijn woord.
Hef hier voor God uw lofzang aan:
Gebenedijd zijn grote naam.

4 Want God is overstelpend goed,
die ons in vrede wonen doet.
Zijn goedheid is als morgendauw:
elk nieuw geslacht ervaart zijn trouw.

Votum en groet

Luisteren naar antwoordlied

Antwoordlied, b.v.

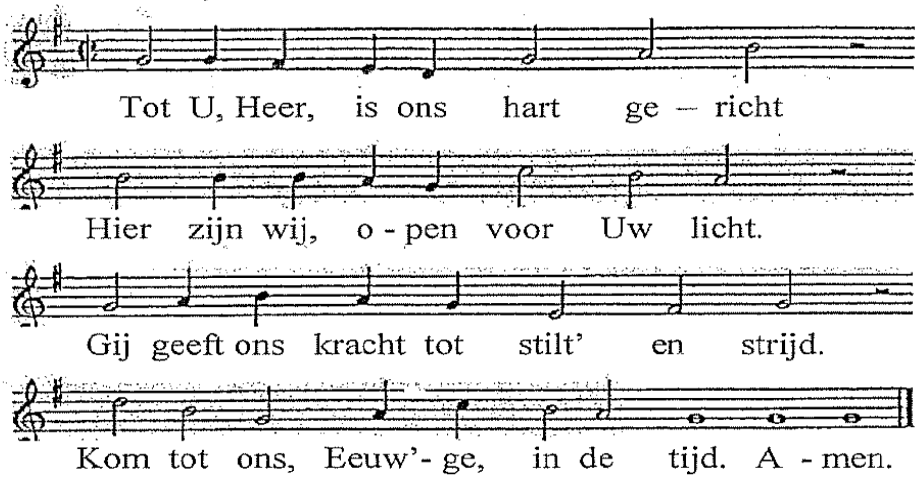

de gemeente gaat zitten

Inkeer

Inleiding op het thema van de dienst.

Gebed

Luisteren naar Lied 221 geheel

Zo vriendelijk en veilig

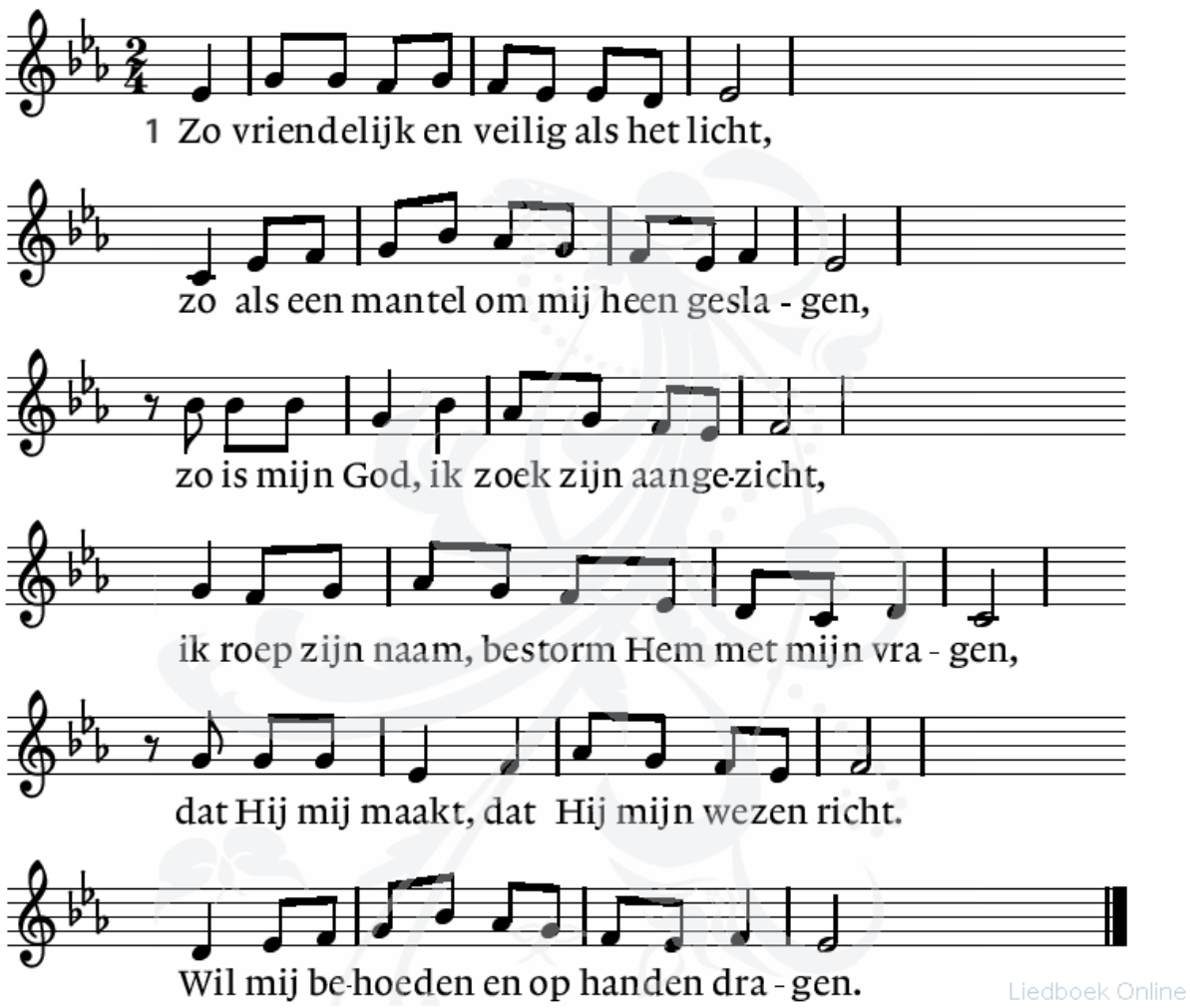

2. Want waar ben ik, als Gij niet wijd en zijd
waakt over mij en over al mijn gangen.
Wie zou ik worden, waart Gij niet bereid
om, als ik val, mij telkens op te vangen.
Ik leef niet echt, als Gij niet met mij zijt.
Ik moet in lief en leed naar U verlangen.

3. Spreek Gij het woord dat mij vertroosting geeft,
dat mij bevrijdt en opneemt in uw vrede.
Ontsteek die vreugde die geen einde heeft,
wil alle liefde aan uw mens besteden.
Wees Gij vandaag mijn brood, zowaar Gij leeft -
Gij zijt toch zelf de ziel van mijn gebeden.

Woord en gebed

Lezing I Samuel 4: 1b t/m 11

Lezing Mattheus 9: 35 t/m 10: 8.

Luisteren naar Lied 339 a

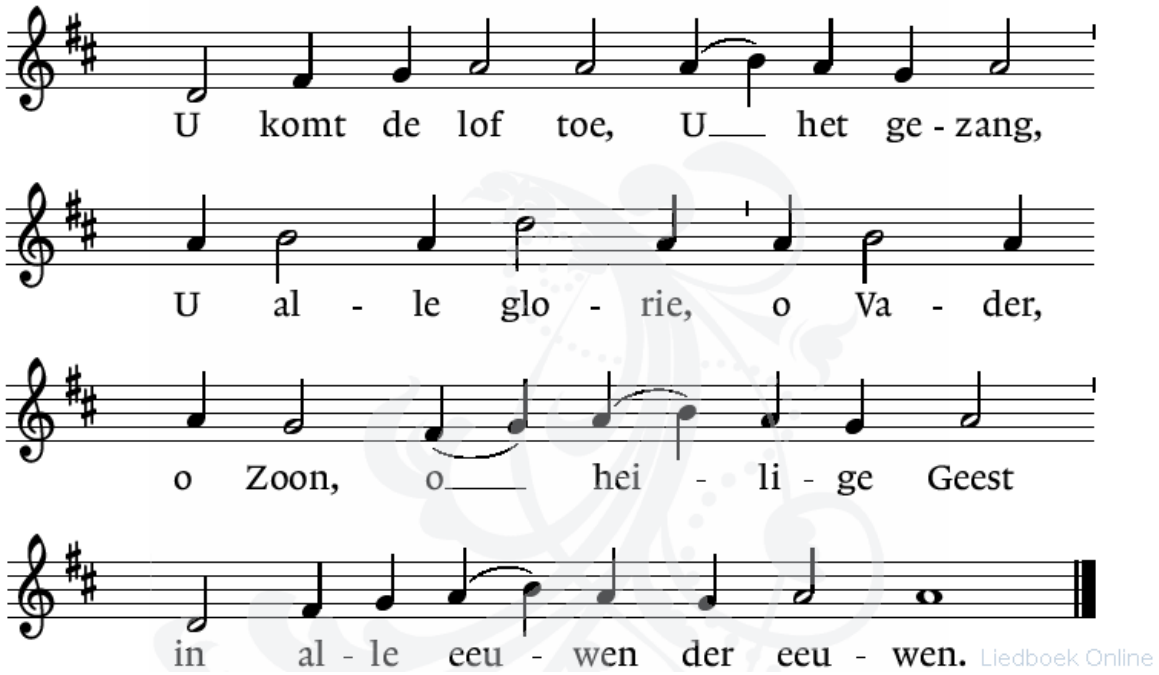

Verkondiging: Sacramenten: een aanraking door God

Orgelspel

Mensen die wij gedenken (overledenen alleen op de eerste zondag van de maand).

Voorbeden

Onze Vader

Onze Vader die in de hemel zijt,
Uw naam worde geheiligd,
Uw koninkrijk kome,
Uw wil geschiede op aarde zoals in de hemel.
Geef ons heden ons dagelijks brood
En vergeef ons onze schulden
Zoals ook wij onze schuldenaars vergeven.
En leid ons niet in verzoeking
Maar verlos ons van de boze.
Want van U is het koninkrijk
En de kracht en de heerlijkheid
In eeuwigheid
Amen

Luisteren naar slotlied 675

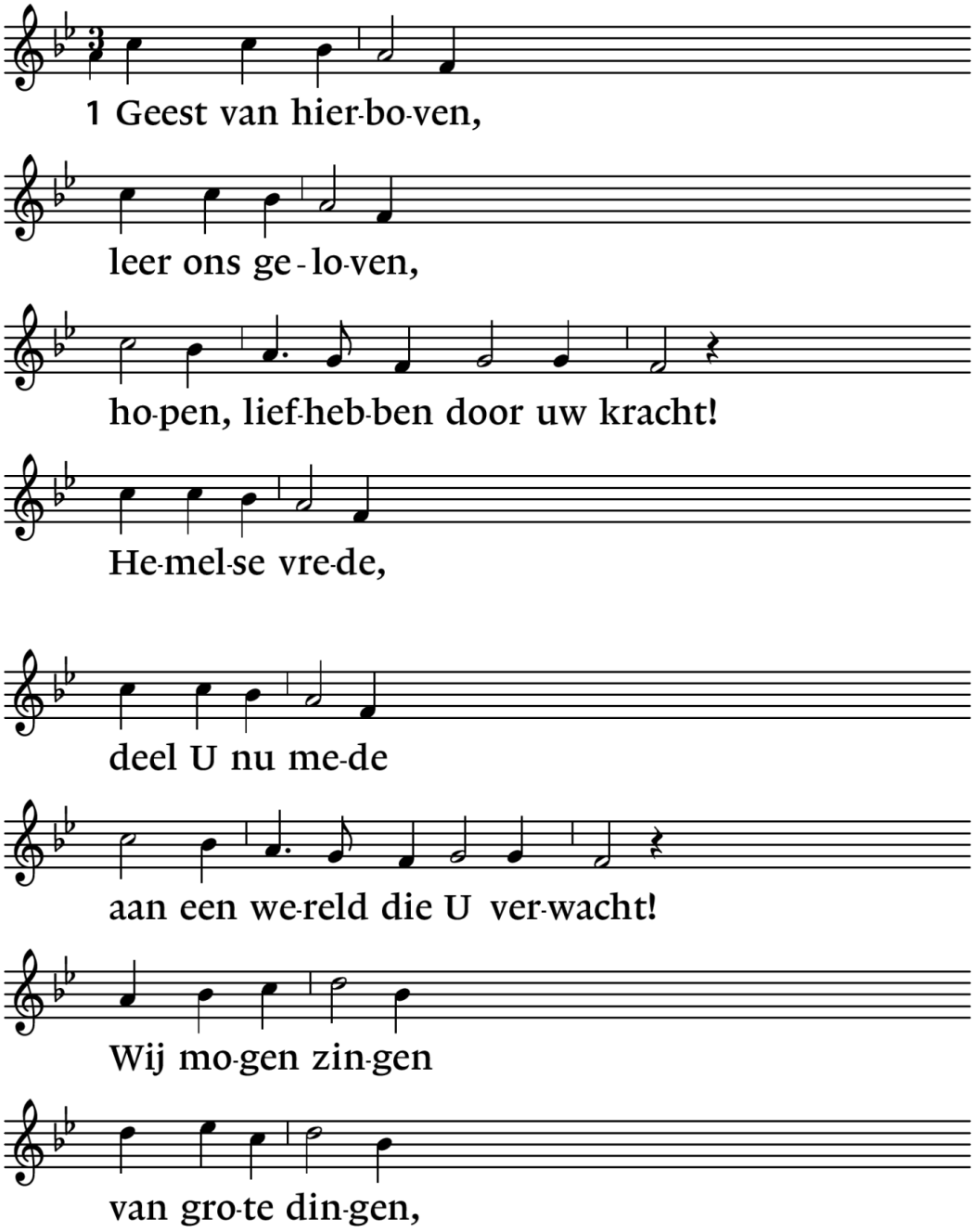

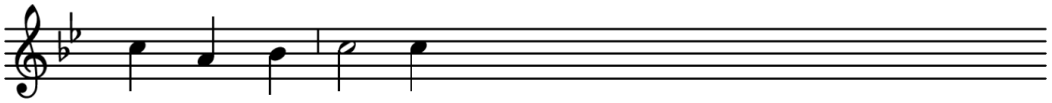

als wij ont-van-gen

al ons ver-lan-gen,

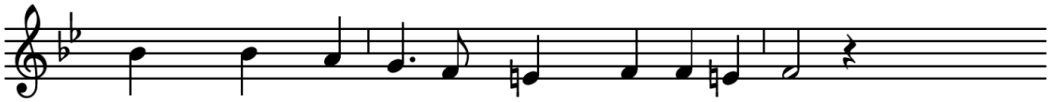

met Chris-tus op-ge-staan. Hal-le-lu - ja!

Eeu-wig-heids-le-ven

zal Hij ons ge-ven,

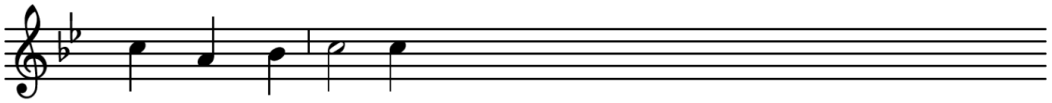

als wij her-bo-ren

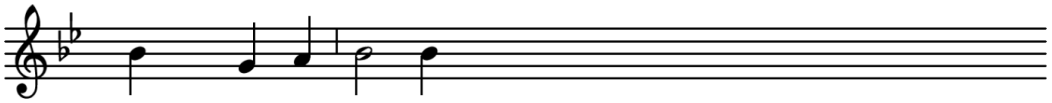

Hem toe-be-ho-ren,

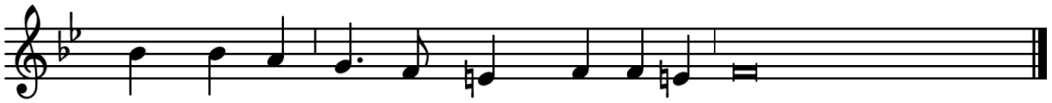

die ons is voor-ge-gaan. Hal-le-lu - ja!

2 Wat kan ons schaden, / wat van U scheiden,
liefde die ons hebt liefgehad?
Niets is ten kwade, / wat wij ook lijden,
Gij houdt ons bij de hand gevat.
Gij hebt de zege / voor ons verkregen,
Gij zult op aarde / de macht aanvaarden
en onze koning zijn. Halleluja!
Gij, onze Here, / doet triomferen
die naar U heten / en in U weten,
dat wij Gods kinderen zijn. Halleluja!

Uitzending en zegen

Mededelingen, o.a. aankondiging van de bij de uitgang te houden collecten.

(Indien er een gastpredikant voorgaat wordt dit door een kerkenraadslid gedaan)

Uitzending en zegenbede

Amen

De collecten zijn bestemd voor:

- De 1ste collecte is voor Coloful Chances
- De 2de collecte is voor de Remonstrantse gemeente

De eerstvolgende activiteiten van de gemeente zijn:

Zondag 21 juni, 10.30 uur Kerkdienst o.l.v. ds Martijn Junte